

Josef Maier GmbH & Co. KG	Arbeitsanweisung Nr. 5.13	Blatt 1	von 3
	Produktspezifikation	Stand: 10.02.2015	

Marke/Produzent: Maier
Bezeichnung: Hirschedelgulasch aus Blatt
u. Nacken 4 x 2,5 kg
handgeschn. vac Maier
tiefgekühlt

Maier Art.Nr.: 1252592000
Ident. Code: 000

Kalibrierung: ca. 30 - 40 g / Stück
Verpackung: 2,5 kg / Bt.; 4 Bt. / Kt.; 10 kg / Kt.

Rohmaterial: Hirschsulter- und Nacken wie gewachsen

Zuschnitt: Schulter mit Wade und Nacken werden ausgelöst,
sauber zugeputzt und in kompakte Stücke geschnitten.

Zutaten: . / .
Sensorik: Farbe: rot, dunkelrot, arttypisch
Geruch: frisch nach Hirsch, arttypisch
Geschmack: frisch nach Hirsch, arttypisch
Konsistenz: nach dem Auftauen: schnittfest, federnd

Nährwerte je 100 g
Brennwert: 464 kJ
110 kcal
Fett: 1,80 g
davon gesättigte Fettsäuren: 1,00 g
Kohlenhydrate: 1,00 g
davon Zucker: 0,20 g
Eiweiß: 22,40 g
Salz: 0,13 g

Lagertemperatur: Bei mindestens -18 °C
Zubereitungshinweis: Vor dem Verzehr vollständig durcherhitzen !

Zusatzinformationen: Alle Produkte werden zwangsgesteuert durch den Metalldetektor gefördert!

Beutel: 280 x 240 mm
Beuteltara: 0,015 kg
Barcode Beutel: 402292502620 P ,Fixer Barcode: 4022925026206
Barcode Karton: 402292526200 P ,Fixer Barcode: 4022925262000
(P=Prüfziffer, W=Weight, E=Preis)

Mindesthaltbarkeit: 1095 Tage ab Produktion Datumsformat: TT.MM.JJ
Restlaufzeit: Mindestens 180 Tage
KT/Gewicht: 490 x 285 x 100 mm / 0,300 kg
Gesamt tara/KT 0,360 kg
Palettenfaktor: 6 KT / Lage, 12 Lagen / Palette, 72 KT / Palette
Palettengewicht (Brutto): ca. 750 kg mit Palette

Freigabe am: _____
Verkauf: _____
Einkauf: _____
Qualitätssicherung: _____
Kunde / Firma: _____

Josef Maier GmbH & Co. KG	Arbeitsanweisung Nr. 5.13	Blatt 2	von 3
	Produktspezifikation	Stand: 10.02.2015	

Die Produktbilder dürfen nicht für Werbemaßnahmen verwendet werden.

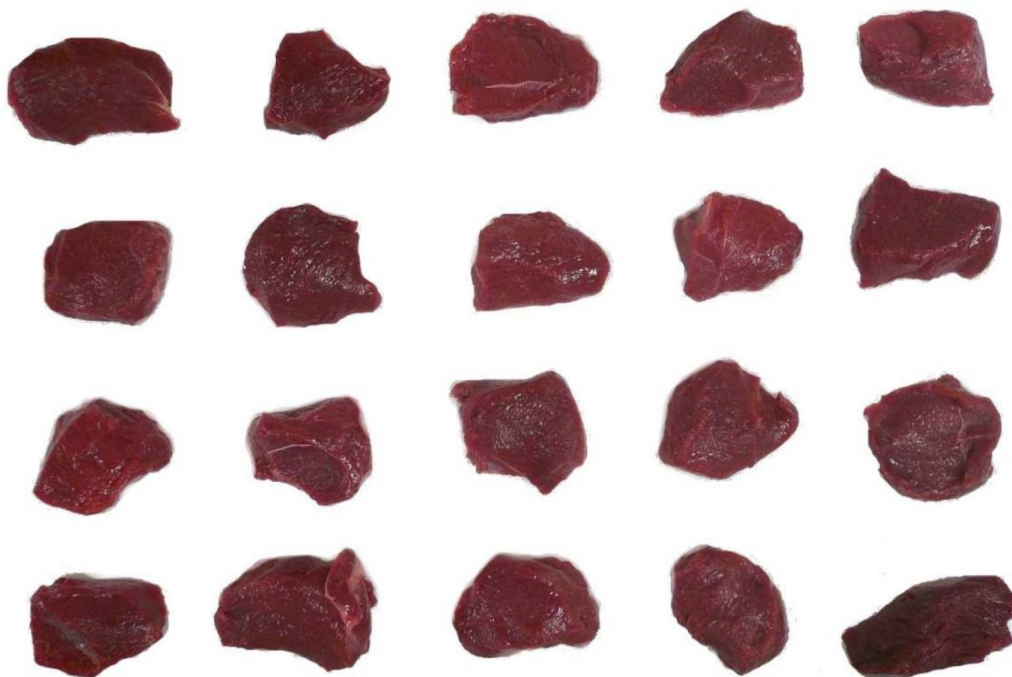

Josef Maier GmbH & Co. KG	Arbeitsanweisung Nr. 5.13	Blatt 3	von 3
	Produktspezifikation	Stand: 10.02.2015	

Produktbilder

